LABOCAT
CONTROL DE QUALITAT EN LA CONSTRUCCIÓ

C/Vendrell 49
08227 - Terrassa (Barcelona)
Tel.93 786 95 37 - Fax. 93 785 83 37
B-63638167

Empresa certificada
amb ISO 9001/2018 per:

Intertek

UKAS MANAGEMENT SYSTEMS 014

NOVANTIA INTEGRAL, S.A.
C/ Diputación, nº 256 6º 2ª
08007 Barcelona
CIF: ESA62119896

ACTA DE LABORATORI

Nº Informe: 2024/59634

Nº Albarà: T135631-1

Client/Obra: 3761 / 16824

Data d'emissió: 08/10/2024

Obra: OB-611 FIRA DE BARCELONA - PABELLON 3
C/ Botanica Nº 64
08908 Hospitalet de Llobregat Barcelona

Acta. Obra: 2

Ref. Obra:

N/Codi Mostra: GL.2024/22138

Material: Coberta

S/Codi Mostra:

Descripció:

Assaigs: Realització i muntatge de prova d'estanquitat d'una coberta pel mètode d'aspersió (màxim 300 m2), s/norma NBE-QB-90

- Aquest document només pot ser reproduït en la seva totalitat, i sempre amb l´ autorització escrita de LABOCAT CALIDAD SL
- Els resultats que constan en aquest document fan referència exclusivament a les mesures fetes en les dates i hores indicades, i en les condicions que es diuen en la descripció corresponent
- Els serveis realitzats i la documentació utilitzada i/o generada es tractaran de forma confidencial entre les parts, LABOCAT CALIDAD SL, no facilitarà informació a tercers, excepte autotització escrita del client, o en els casos previstos per les lleis vigents en cada moment
- LABOCAT CALIDAD SL., no es fa responsable de la documentació aportada pel client, si aquesta te influència en els resultats

Laboratori d'assaig amb Declaració Responsable presentada a la Generalitat de Catalunya en data 29-03-2020 (nº L0600401), i inscrita en el Registre General del CTE. Els Assaigs declarats es poden trobar a la pàg. web del Departament de Territori i Sostenibilitat.

Tècnic responsable de l'àrea
47276610H RUBEN DE LA OLLA (C:
2024.10.11 09:35:45
Signer:
CN=47276610H RUBEN DE LA OLLA (C:B63638167)
C=ES
O=LABOCAT CALIDAD, S.L.
2.5.4.42=RUBEN
Ruben De la Olla Valero

Director Tècnic Laboratori
39355270Q JORDI SANTAMARIA (C
2024.10.25 14:23:12
Signer:
CN=39355270Q JORDI SANTAMARIA (C:B63638167)
C=ES
O=LABOCAT CALIDAD, S.L.
2.5.4.42=JORDI
Jordi Santamaria Gamez

LABOCAT
CONTROL DE QUALITAT EN LA CONSTRUCCIÓ

C/Vendrell nº 49
08227 Terrassa (Bcn)
labocat@labocat.cat
Tel. 93 786 95 37

Empresa certificada amb ISO 9001/2018 per:

Intertek

NOVANTIA INTEGRAL, S.A.
C/ Diputación, nº 256 6º 2ª
08007 Barcelona
CIF: ESA62119896

Nº INFORME:	2024/59634	**DATA PRESA:**	04/10/2024
CLIENT/OBRA:	3761 / 16824	**MATERIAL:**	Coberta
OBRA:	OB-611 FIRA DE BARCELONA - PABELLON 3 C/ Botanica Nº 64 08908 Hospitalet de Llobregat Barcelona	**N/CODI MOSTRA:**	GL.2024/22138
		S/CODI MOSTRA:	
		DESCRIPCIÓ:	
		TÈCNIC:	Achraf Krab Boukichou

LABOCAT CALIDAD, S.L.- Registre Mercantil de Barcelona, Tomo 36.969, Folio 58, Hoja B293504, Inscripción 1ª - N.I.F. B-63638167

1. ANTECEDENTES.

Con data 04/10/2024, Personal Técnico de LABOCAT CALIDAD S. L. supervisa los assaigs de estanqueidad de cubierta realizado en la obra OB-611 FIRA DE BARCELONA - PABELLON 3 (C/ Botanica Nº 64 08908) Hospitalet de Llobregat.

2. METODOLOGÍA DEL ASSAIG.

La prueba tiene como objetivo comprobar la solución impermeabilizante dispuesta en una cubierta.

Este assaig se fundamenta en la detección de posibles humedates en los forjados inferiores al regar la cubierta de forma continua mitjante aspersores durante un determinado periodo de tiempo.

La cubierta ha de tener los bajantes conectados a la red o a un punto de evacuación suficiente.

El riego de la cubierta se tiene que mantener un mínimo de 48 hores.

3. RESULTADOS OBTENIDOS.

La cubierta estaba preparada para ser inspeccionada, habiendo situado de forma uniforme los aspersores para cubrir la totalidad del área a ensayar.

Pasado el periodo de 48 hores de riego se procede a realizar un examen de los forjados o parte inferior de donde está situada la cubierta con el objetivo de observar la posible presencia de humedates, puntos de filtración o perdida de agua, teniendo especial atención el examen de puntos críticos como desagües, juntas, pilares etc..

El resultado se considera FAVORABLE - DESFAVORABLE en función de la NO aparición - aparición de humedates, puntos de filtración o pérdida de agua.

LABOCAT
CONTROL DE QUALITAT EN LA CONSTRUCCIÓ

C/Vendrell nº 49
08227 Terrassa (Bcn)
labocat@labocat.cat
Tel. 93 786 95 37

Empresa certificada amb ISO 9001/2018 per:

Intertek

NOVANTIA INTEGRAL, S.A.
C/ Diputación, nº 256 6º 2ª
08007 Barcelona
CIF: ESA62119896

Nº INFORME:	2024/59634	**DATA PRESA:**	04/10/2024
CLIENT/OBRA:	3761 / 16824	**MATERIAL:**	Coberta
OBRA:	OB-611 FIRA DE BARCELONA - PABELLON 3 C/ Botanica Nº 64 08908 Hospitalet de Llobregat Barcelona	**N/CODI MOSTRA:**	GL.2024/22138
		S/CODI MOSTRA:	
		DESCRIPCIÓ:	
		TÈCNIC:	Achraf Krab Boukichou

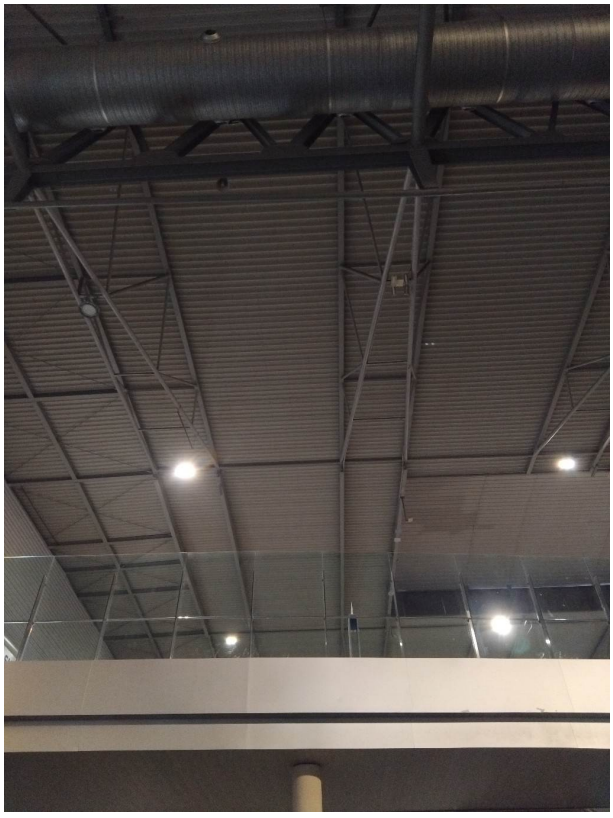

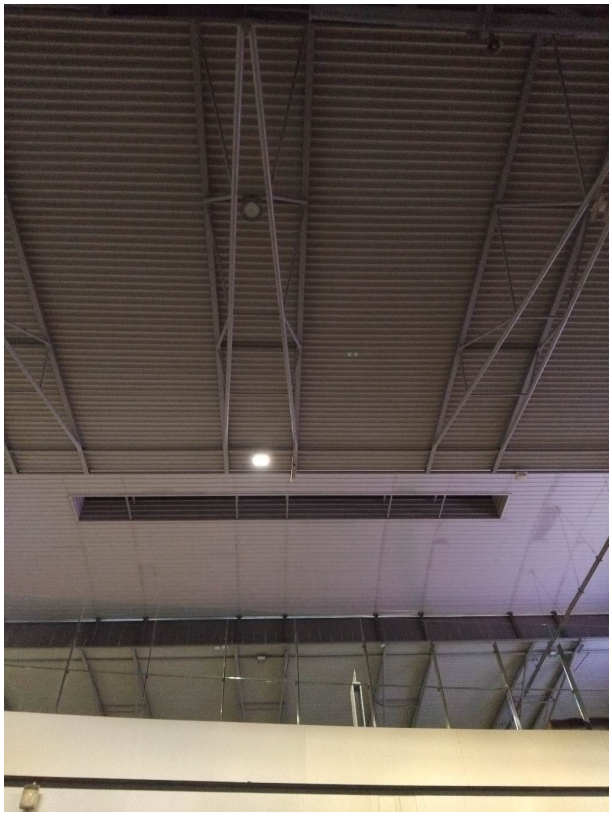

LABOCAT CALIDAD, S.L.- Registre Mercantil de Barcelona, Tomo 36.969, Folio 58, Hoja B293504, Inscripción 1ª - N.I.F. B-63638167

LABOCAT
CONTROL DE QUALITAT EN LA CONSTRUCCIÓ

C/Vendrell nº 49
08227 Terrassa (Bcn)
labocat@labocat.cat
Tel. 93 786 95 37

Empresa certificada
amb ISO 9001/2018 per:

Intertek

NOVANTIA INTEGRAL, S.A.
C/ Diputación, nº 256 6º 2ª
08007 Barcelona
CIF: ESA62119896

Nº INFORME:	2024/59634	**DATA PRESA:**	04/10/2024
CLIENT/OBRA:	3761 / 16824	**MATERIAL:**	Coberta
OBRA:	OB-611 FIRA DE BARCELONA - PABELLON 3 C/ Botanica Nº 64 08908 Hospitalet de Llobregat Barcelona	**N/CODI MOSTRA:** **S/CODI MOSTRA:** **DESCRIPCIÓ:**	GL.2024/22138
		TÈCNIC:	Achraf Krab Boukichou

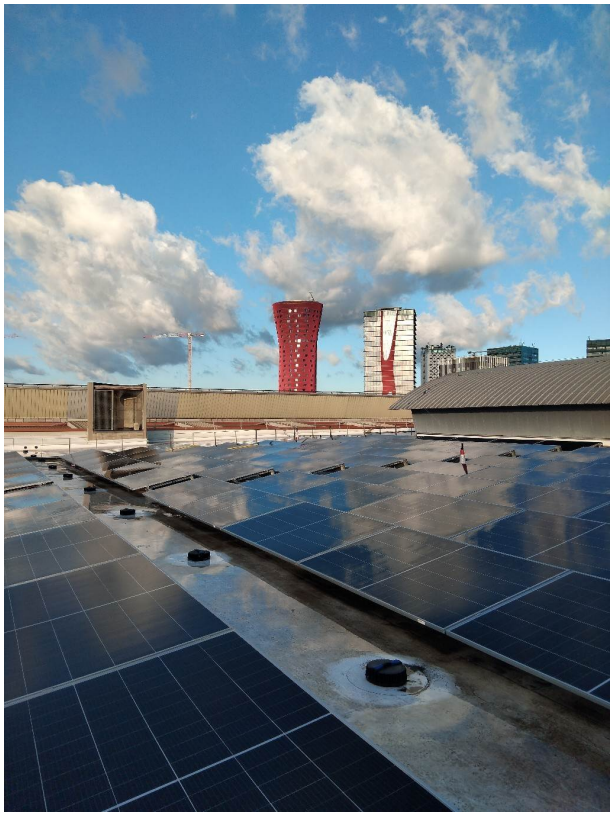

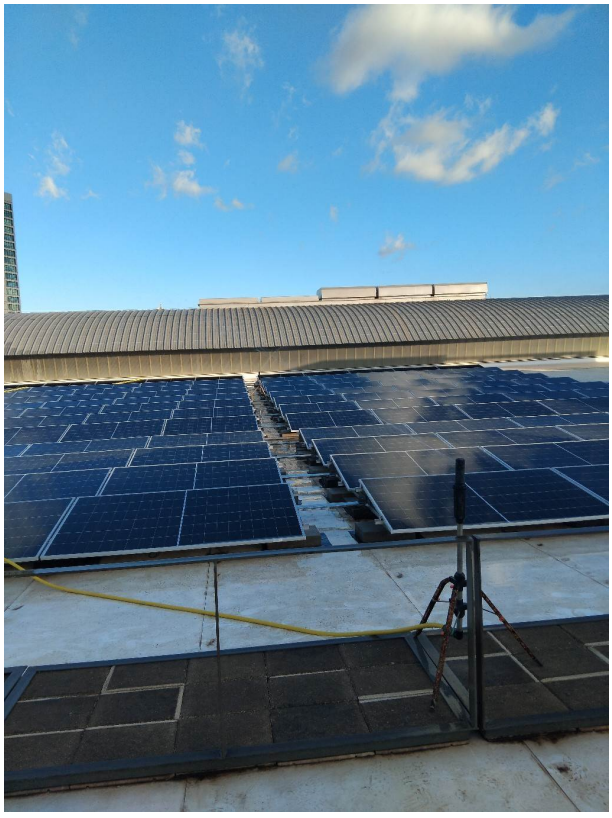

LABOCAT CALIDAD, S.L.- Registre Mercantil de Barcelona, Tomo 36.969, Folio 58, Hoja B293504, Inscripción 1ª - N.I.F. B-63638167

LABOCAT
CONTROL DE QUALITAT EN LA CONSTRUCCIÓ

C/Vendrell nº 49
08227 Terrassa (Bcn)
labocat@labocat.cat
Tel. 93 786 95 37

Empresa certificada amb ISO 9001/2018 per:

Intertek

UKAS MANAGEMENT SYSTEMS 014

NOVANTIA INTEGRAL, S.A.
C/ Diputación, nº 256 6º 2ª
08007 Barcelona
CIF: ESA62119896

Nº INFORME:	2024/59634	**DATA PRESA:**	04/10/2024
CLIENT/OBRA:	3761 / 16824	**MATERIAL:**	Coberta
OBRA:	OB-611 FIRA DE BARCELONA - PABELLON 3 C/ Botanica Nº 64 08908 Hospitalet de Llobregat Barcelona	**N/CODI MOSTRA:**	GL.2024/22138
		S/CODI MOSTRA:	
		DESCRIPCIÓ:	
		TÈCNIC:	Achraf Krab Boukichou

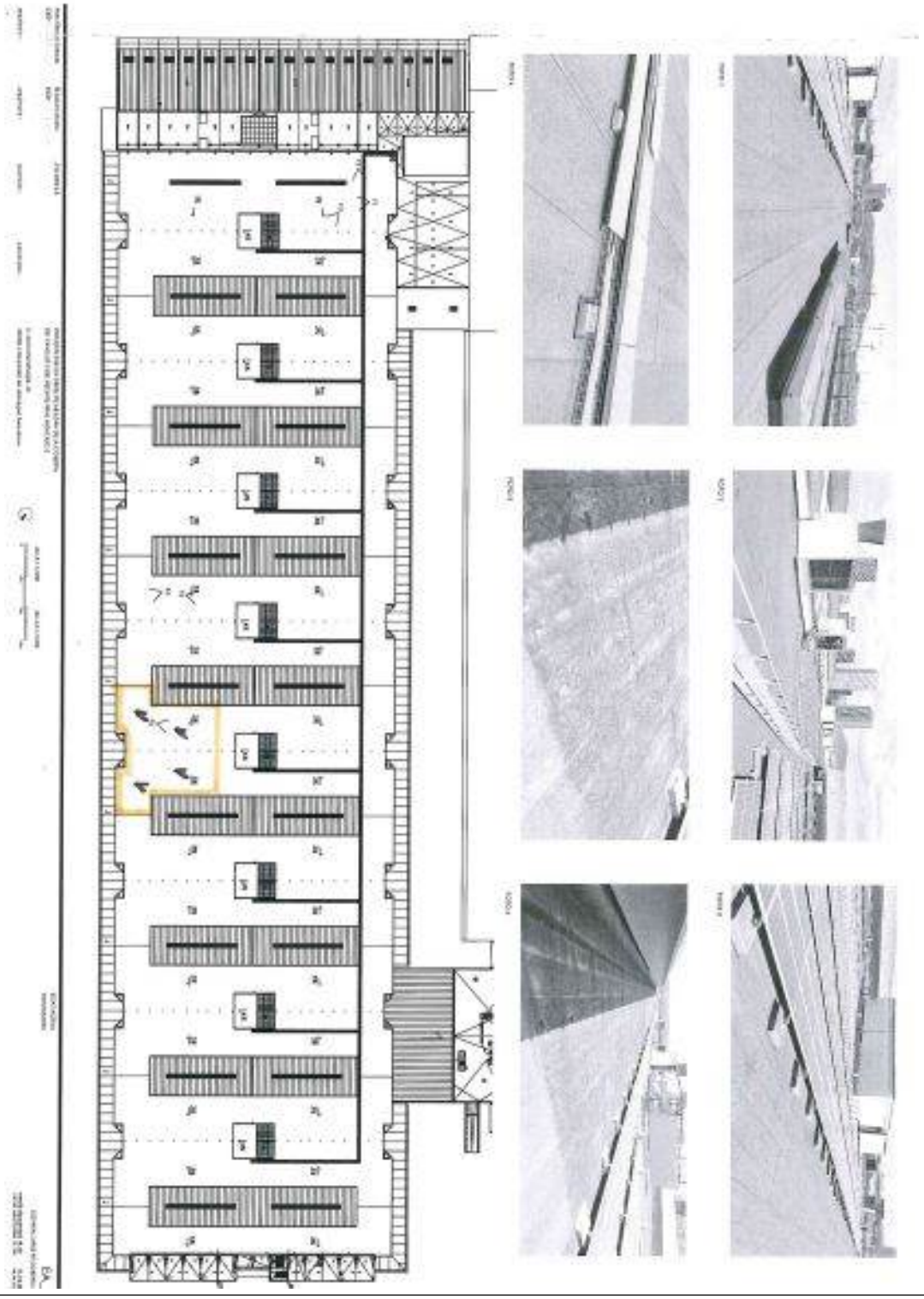

LABOCAT CALIDAD, S.L.- Registre Mercantil de Barcelona, Tomo 36.969, Folio 58, Hoja B293504, Inscripción 1ª - N.I.F. B-63638167

LABOCAT
CONTROL DE QUALITAT EN LA CONSTRUCCIÓ

C/Vendrell nº 49
08227 Terrassa (Bcn)
labocat@labocat.cat
Tel. 93 786 95 37

Empresa certificada
amb ISO 9001/2018 per:

Intertek

NOVANTIA INTEGRAL, S.A.
C/ Diputación, nº 256 6º 2ª
08007 Barcelona
CIF: ESA62119896

Nº INFORME:	2024/59634	**DATA PRESA:**	04/10/2024
CLIENT/OBRA:	3761 / 16824	**MATERIAL:**	Coberta
OBRA:	OB-611 FIRA DE BARCELONA - PABELLON 3 C/ Botanica Nº 64 08908 Hospitalet de Llobregat Barcelona	**N/CODI MOSTRA:**	GL.2024/22138
		S/CODI MOSTRA:	
		DESCRIPCIÓ:	
		TÈCNIC:	Achraf Krab Boukichou

ESTANQUIDAD CUBIERTA POR ASPERSION	
LOCALIZACION DE LA CUBIERTA	CUBIERTA PUESTA 1
INICIO DEL ASSAIG	
DATA	02/10/24
HORA	0800
Nº DE ASPERSORES	4
INSPECCION	
DATA	04/10/24
HORA	0900
RESULTADO DEL ASSAIG	
HUMEDATES	NO
FILTRACIONES	NO
CONCLUSION	FAVORABLE

LABOCAT CALIDAD, S.L.- Registre Mercantil de Barcelona, Tomo 36.969, Folio 58, Hoja B293504, Inscripción 1ª - N.I.F. B-63638167